

ANEXO 10

PAISAJE

ANEXO 4.7

PAISAJE

ÍNDICE

1. MODELACIÓN	2
2. CUENCAS VISUALES	6

ÍNDICE DE FIGURAS

Figura 1: Vista general del área del proyecto.	2
Figura 2: Puntos de observación utilizados para la proyección de cuencas visuales. ...	7
Figura 3: Cuenca Visual N° 1 Sector Bajo.	8
Figura 4: Cuenca Visual N° 2 Sector Bajo.	9
Figura 5: Cuenca Visual N° 3 Sector Bajo.	10
Figura 6: Cuenca Visual N° 4 Sector Bajo.	11
Figura 7: Cuenca Visual N° 5 Sector Bajo.	12
Figura 8: Cuenca Visual N° 1 Sector Medio.	13
Figura 9: Cuenca Visual N° 2 Sector Medio.	14
Figura 10: Cuenca Visual N° 3 Sector Medio.	15
Figura 11: Cuenca Visual N° 1 Sector Alto.	16

ÍNDICE DE TABLAS

Tabla 1: Puntos de observación cuencas visuales.	6
---	---

1. MODELACIÓN

En la Figura 1 se presenta una vista general del área del proyecto, y en las imágenes siguientes se muestra la distribución de las instalaciones en el Área Mina, Área Procesos y Área Disposición de Lamas.

Figura 1: Vista general del área del proyecto.

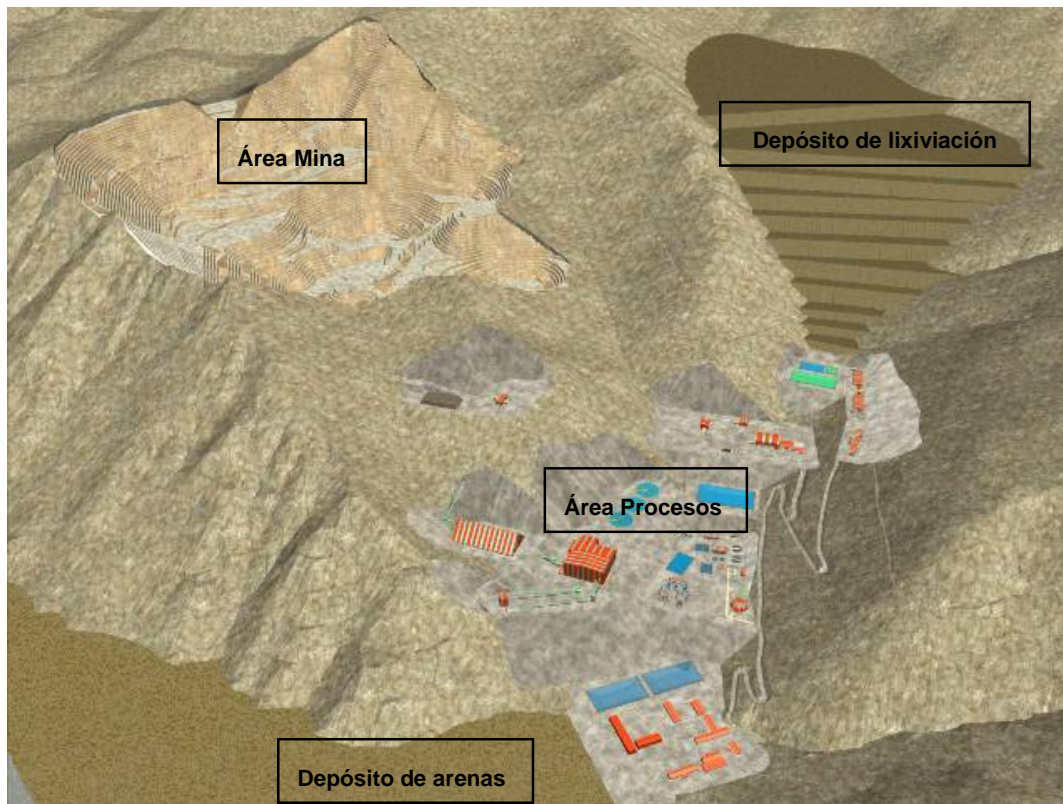

Área Mina

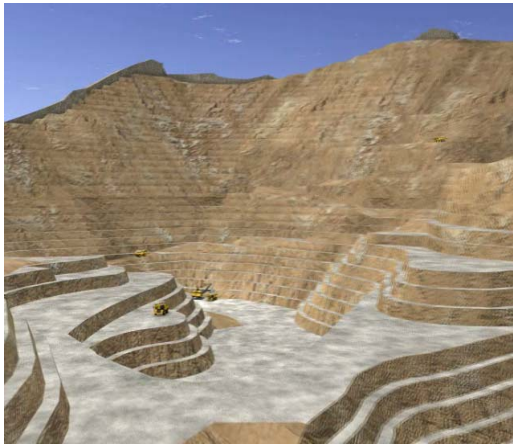

Rajo

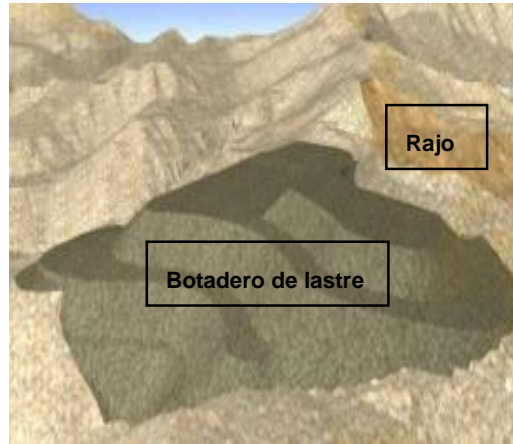

Vista del rajo y botadero de lastre



Chancador primario, observándose tolva de recepción

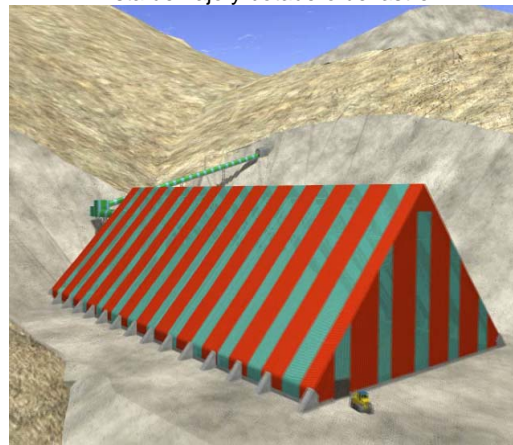

Acopio de gruesos. Se observa además correa transportadora proveniente desde chancador primario

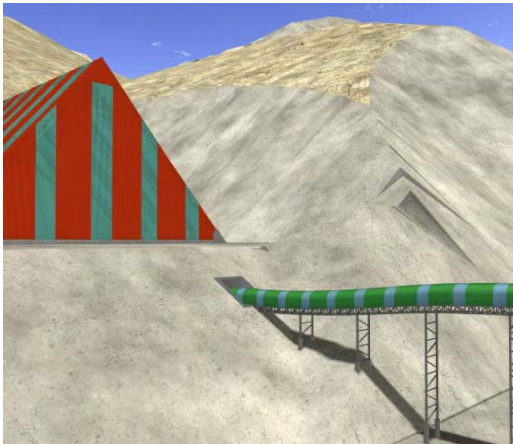
Área Procesos

Correa transportadora que se extiende entre el acopio de gruesos y el área de molienda.



Área de molienda

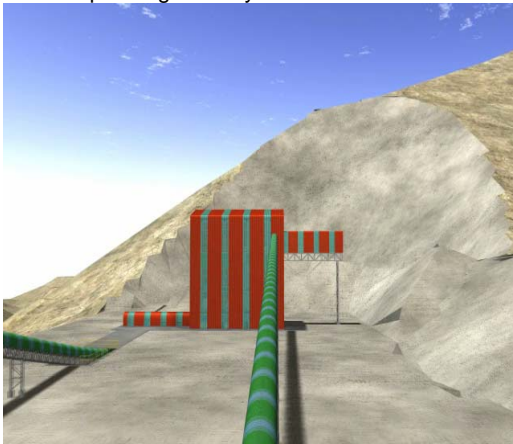

Planta de chancado de pebbles

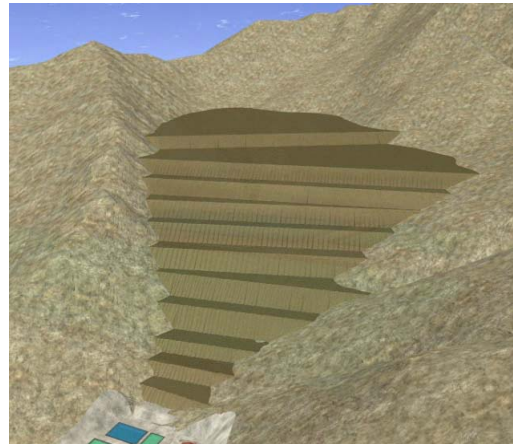

Depósito de lixiviación y piscinas de colección de solución PLS y Refino.

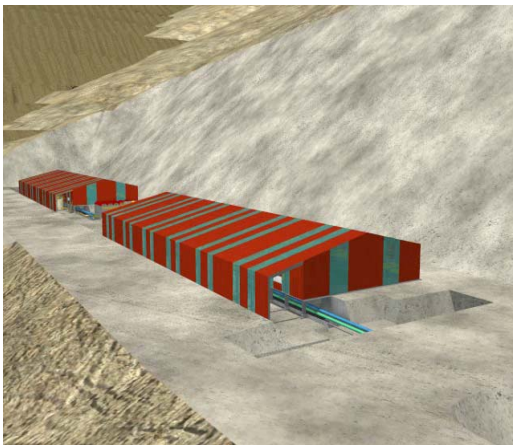

Planta de extracción por solventes (EW)



Planta de electro-obtención (SX)

Área Disposición de Lamas

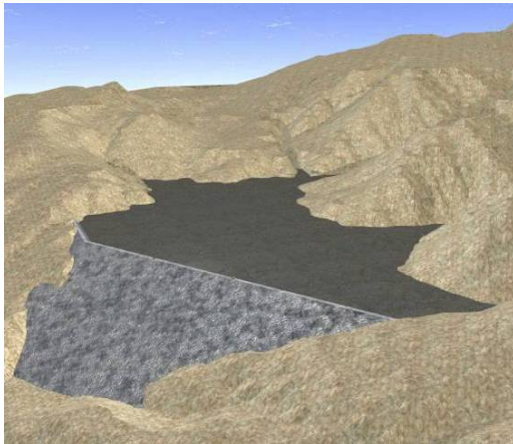

Depósito de lamas, ubicado en quebrada La Brea a una cota inferior a los 900 m.s.n.m.

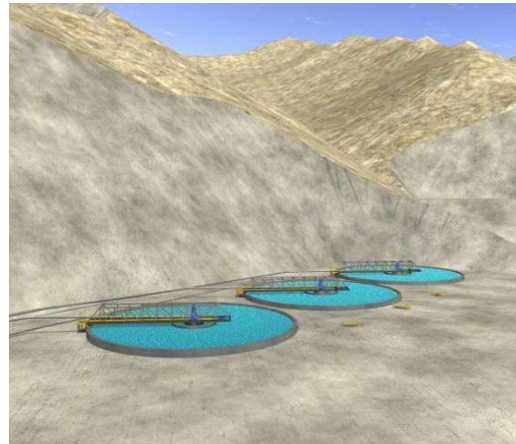

Piscinas de agua recuperada, ubicadas a los pies del depósito de lamas.

2. CUENCAS VISUALES

En la Tabla 1 y

Figura 2 se presentan los 10 puntos de observación utilizados para el Análisis de Visibilidad. En cuanto al archivo de imágenes representativas de cada cuenca, éstas se presentan desde la Figura 3 a la Figura 11.

Tabla 1: Puntos de observación cuencas visuales.

Punto	Coordenadas (Datum PSAD56)		Sector	
	Norte	Este		
1	6.890.792	427.388	Ramadillas Bajo - La Brea	Bajo
2	6.890.365	431.763	Ramadillas Bajo - La Brea	Bajo
3	6.887.444	437.098	Ramadillas Bajo - La Brea	Bajo
4	6.887.394	439.237	Ramadillas Bajo - La Brea	Bajo
5	6.888.900	437.649	Ramadillas Bajo - La Brea	Bajo
6	6.885.184	440.784	Ramadillas Alto	Medio
7	6.885.459	442.321	Ramadillas Alto	Medio
8	6.885.227	444.254	Ramadillas Alto	Medio
9*	6.886.928	442.545	Ramadillas Alto	Medio
10	6.884.664	446.066	Caserones	Alto

(*) No se cuenta con el archivo de fotos representativas de la cuenca visual proyectada desde el punto N° 9, debido a su difícil acceso (corresponde a la Cuenca Visual N° 4 del Sector Medio).

Figura 2: Puntos de observación utilizados para la proyección de cuencas visuales.

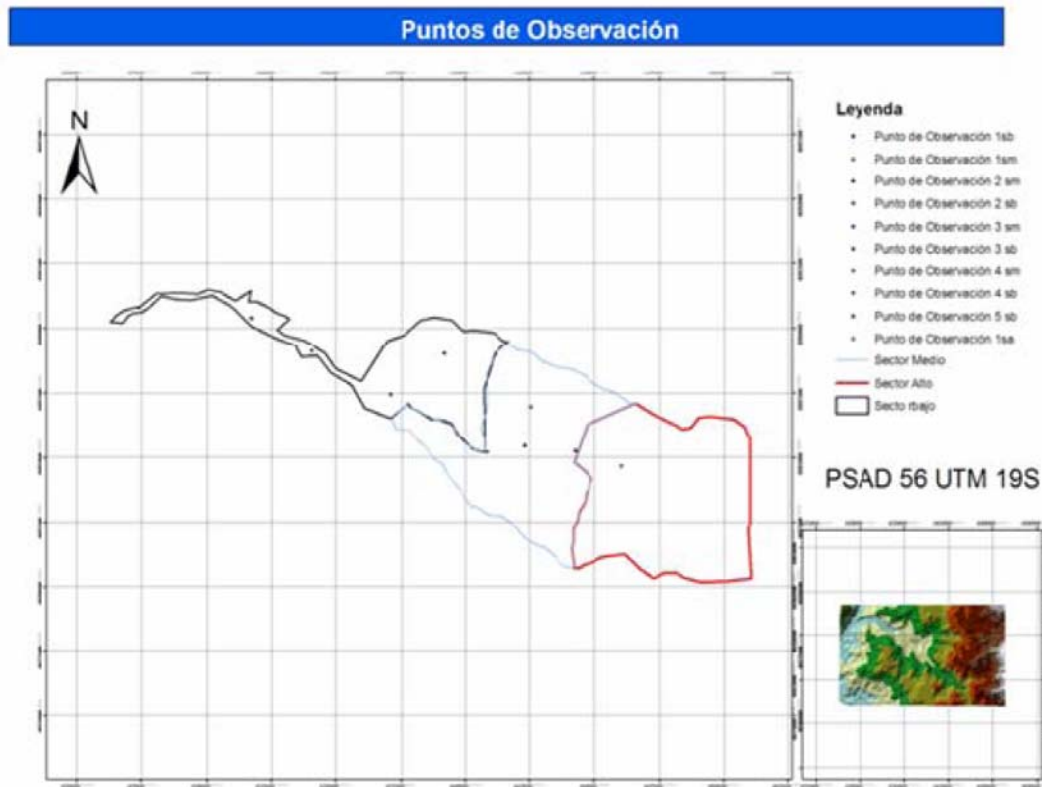

Fuente: Elaboración propia.

Figura 3: Cuenca Visual N° 1 Sector Bajo.

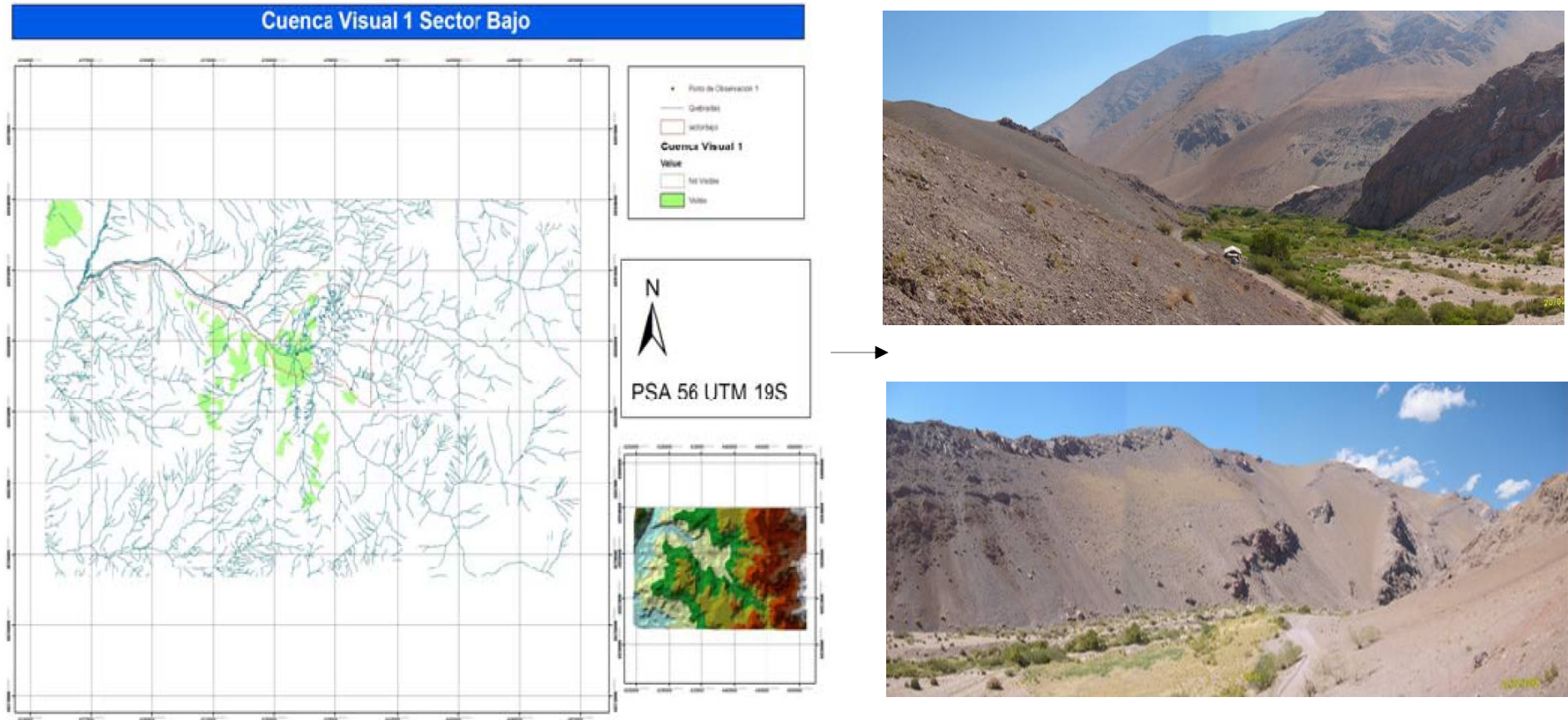

Fuente: Elaboración propia.

Figura 4: Cuenca Visual N° 2 Sector Bajo.

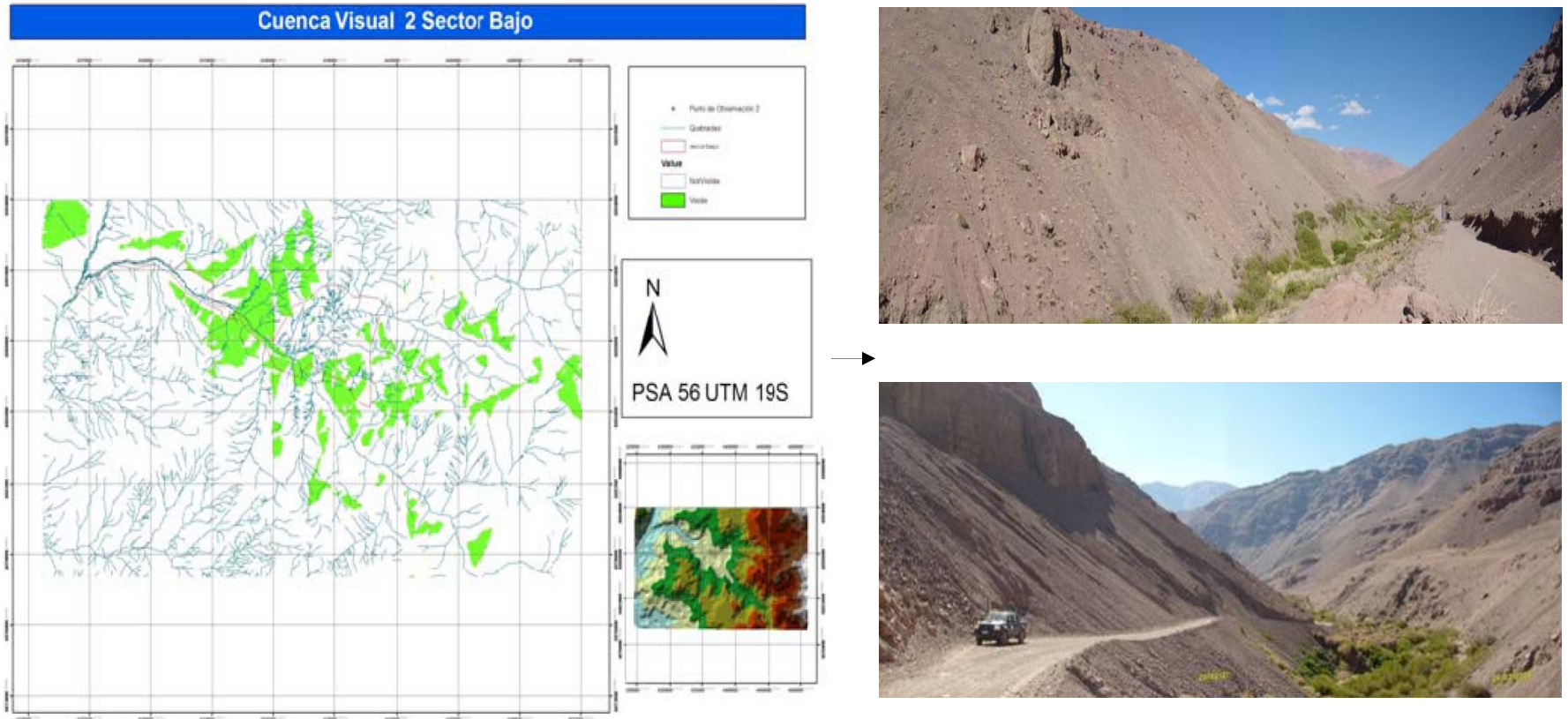

Fuente: Elaboración propia.

Figura 5: Cuenca Visual N° 3 Sector Bajo.

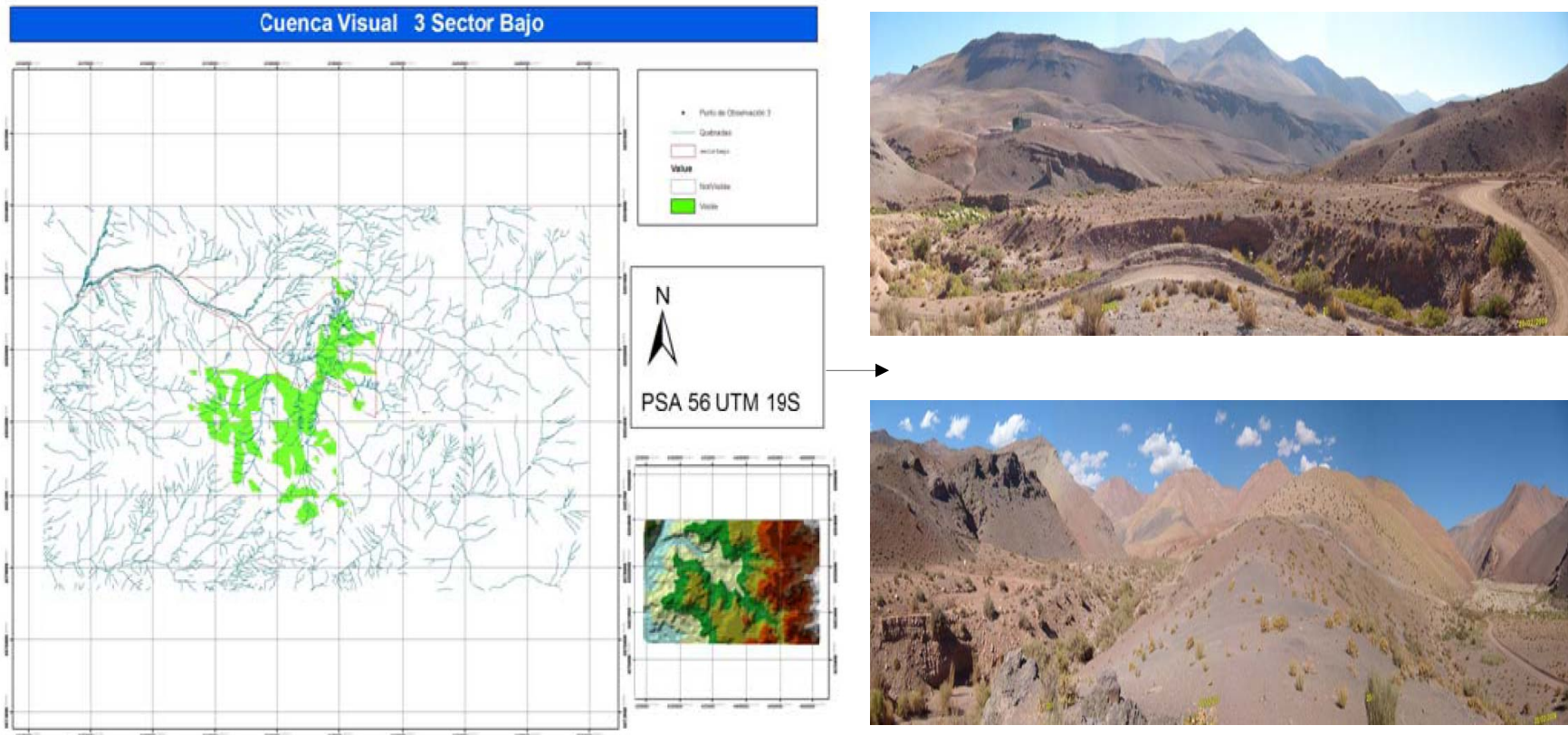

Fuente: Elaboración propia.

Figura 6: Cuenca Visual N° 4 Sector Bajo.

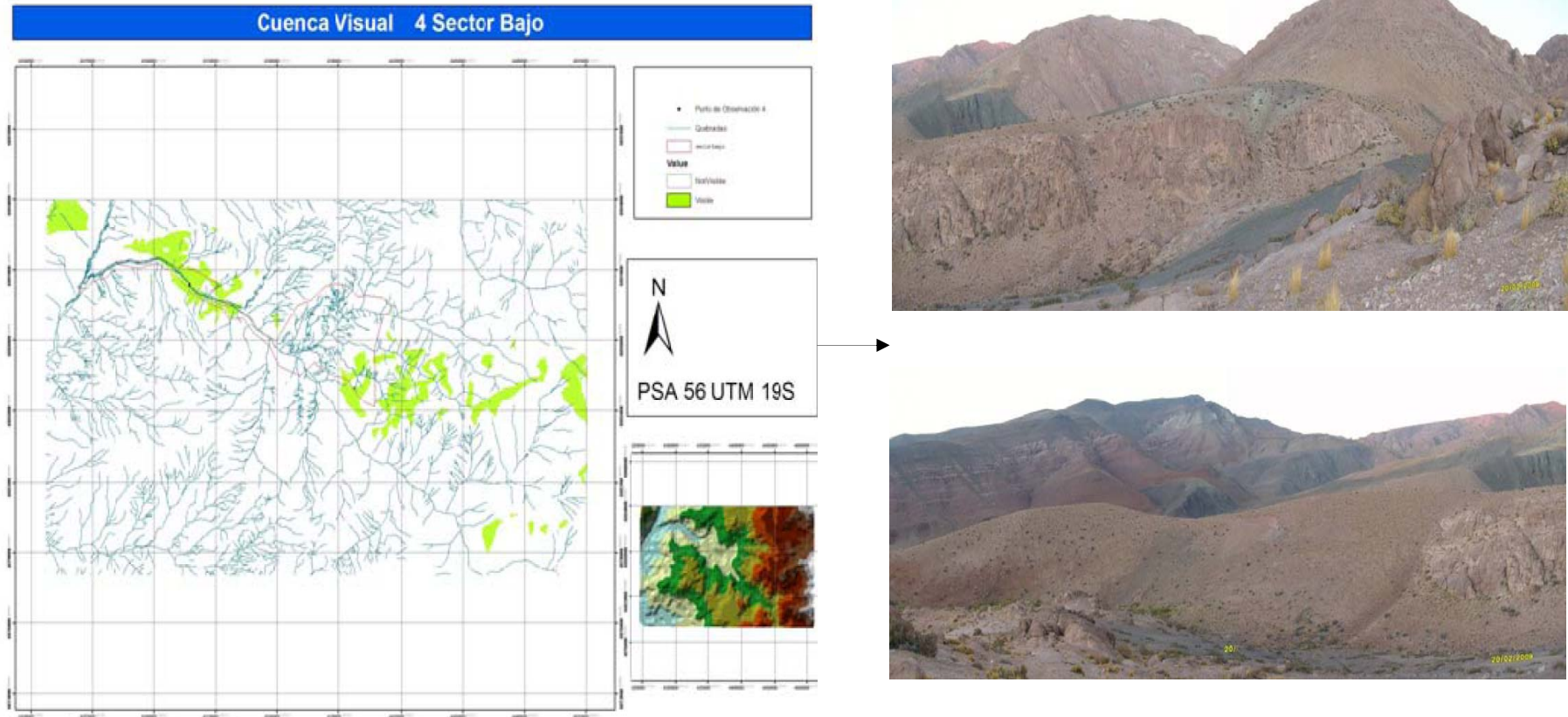

Fuente: Elaboración propia.

Figura 7: Cuenca Visual N° 5 Sector Bajo.

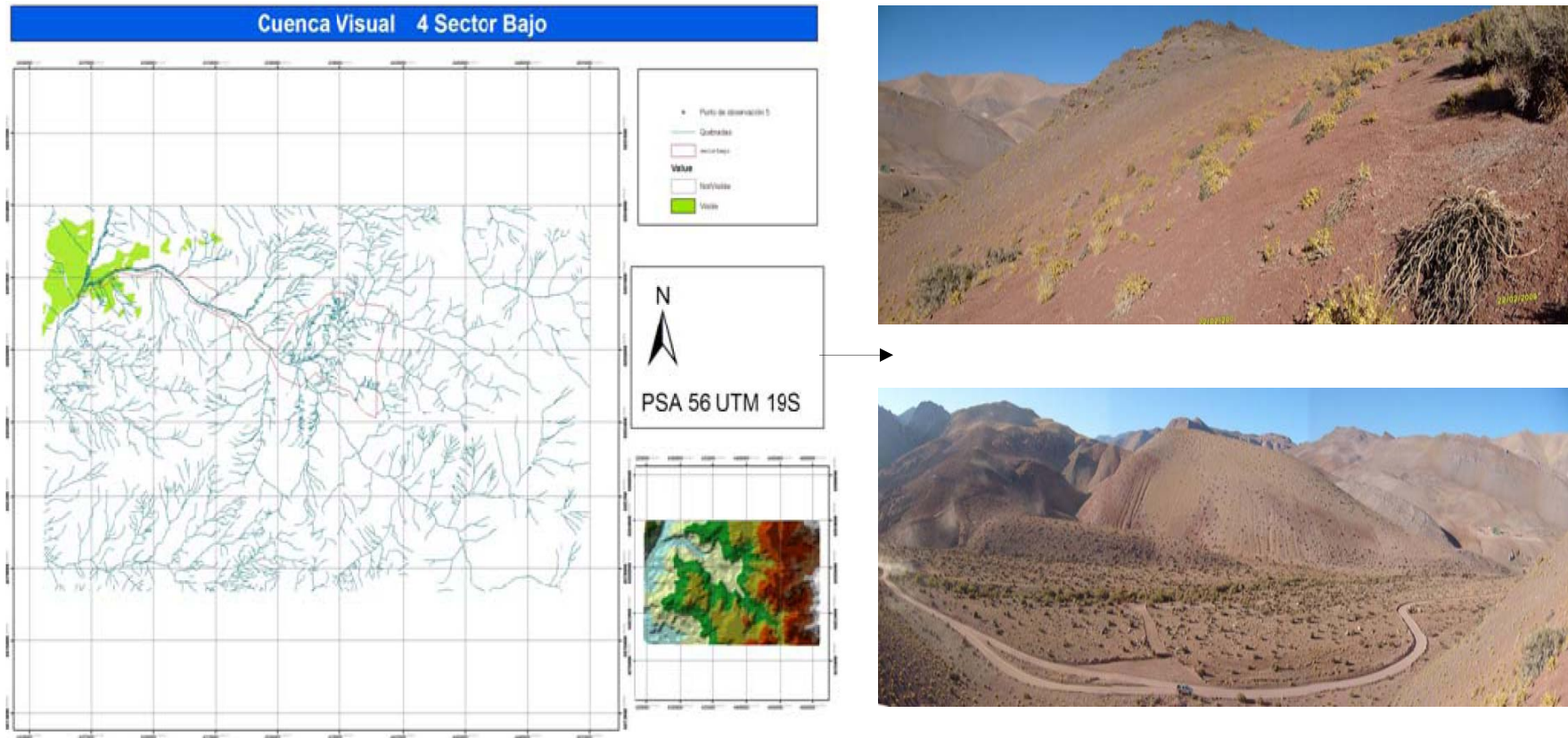

Fuente: Elaboración propia.

Figura 8: Cuenca Visual N° 1 Sector Medio.

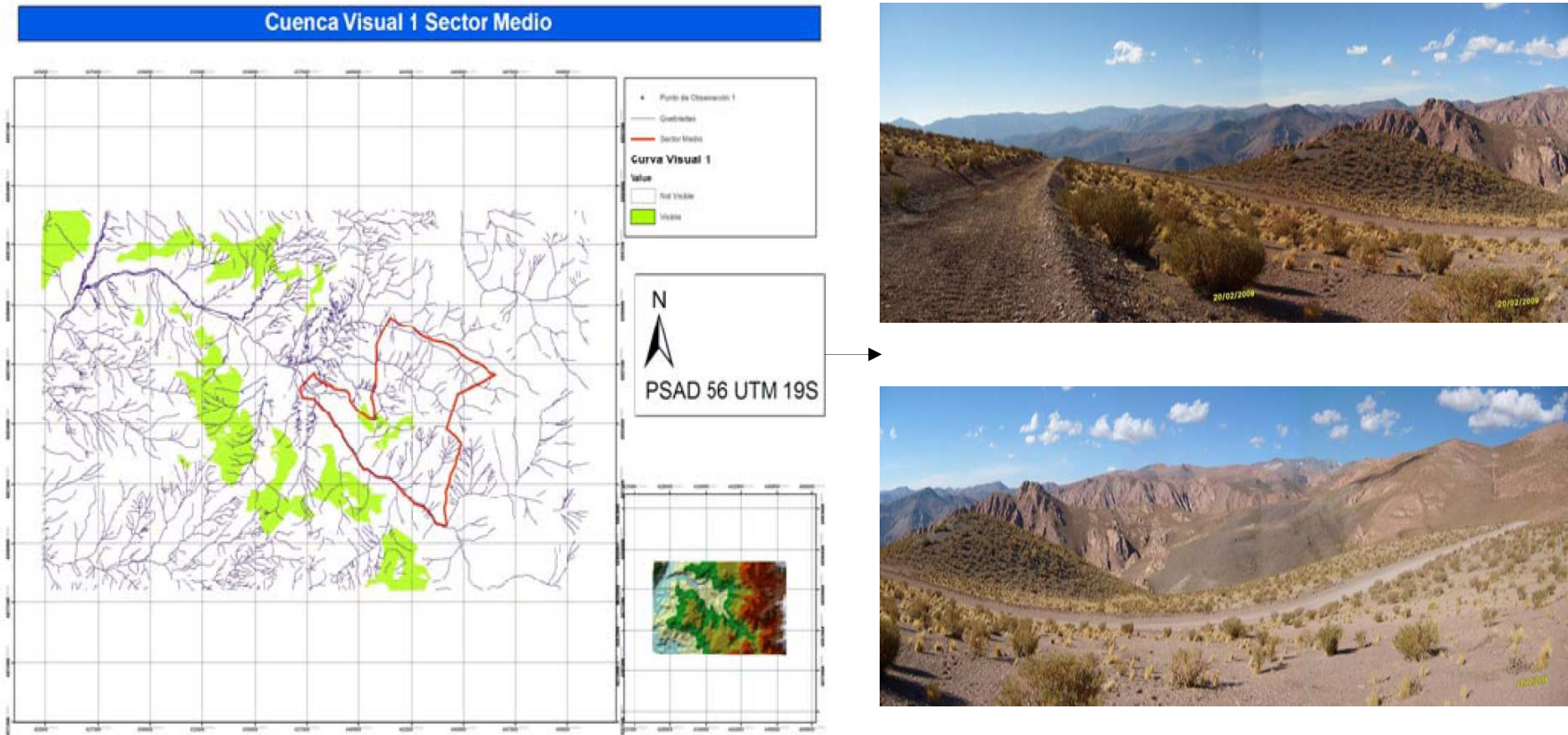

Fuente: Elaboración propia.

Figura 9: Cuenca Visual N° 2 Sector Medio.

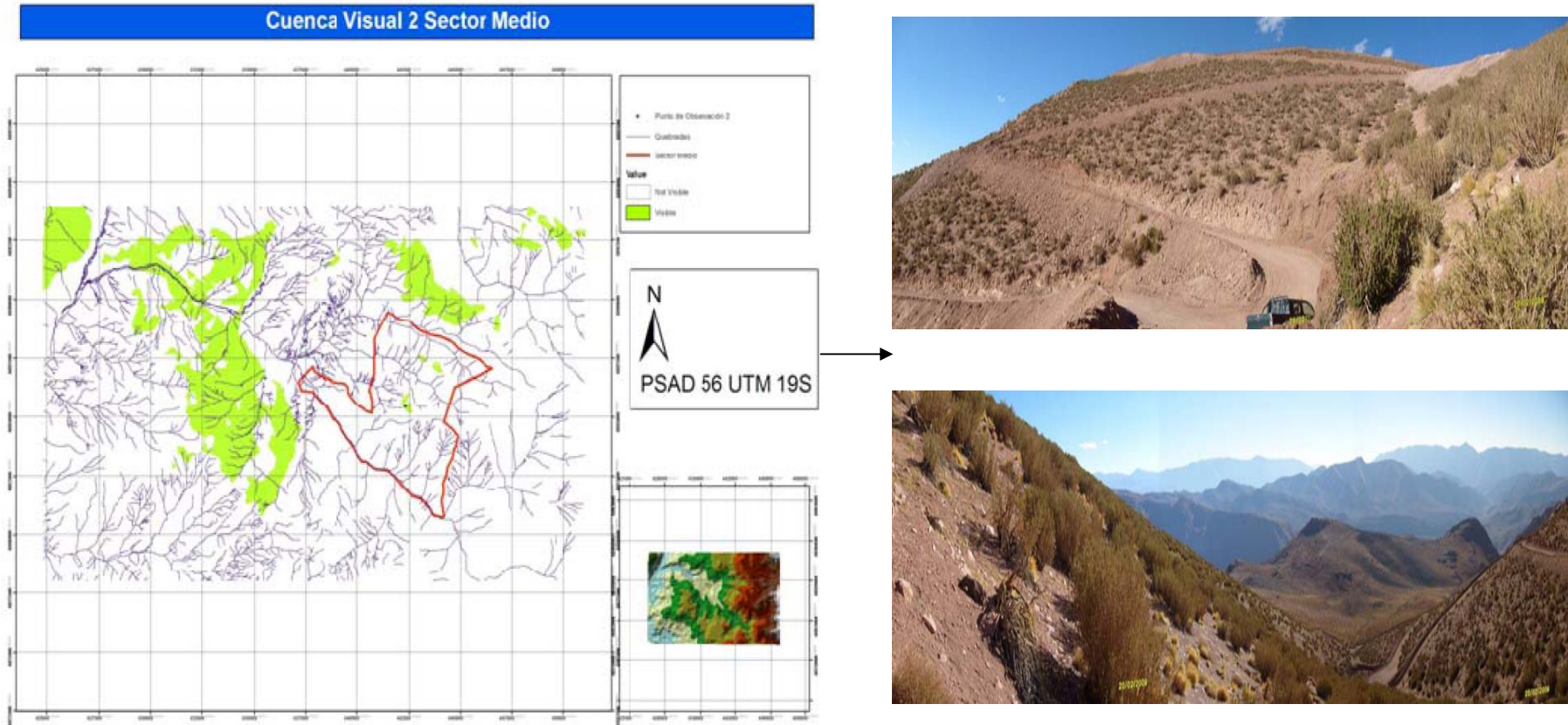

Fuente: Elaboración propia.

Figura 10: Cuenca Visual N° 3 Sector Medio.

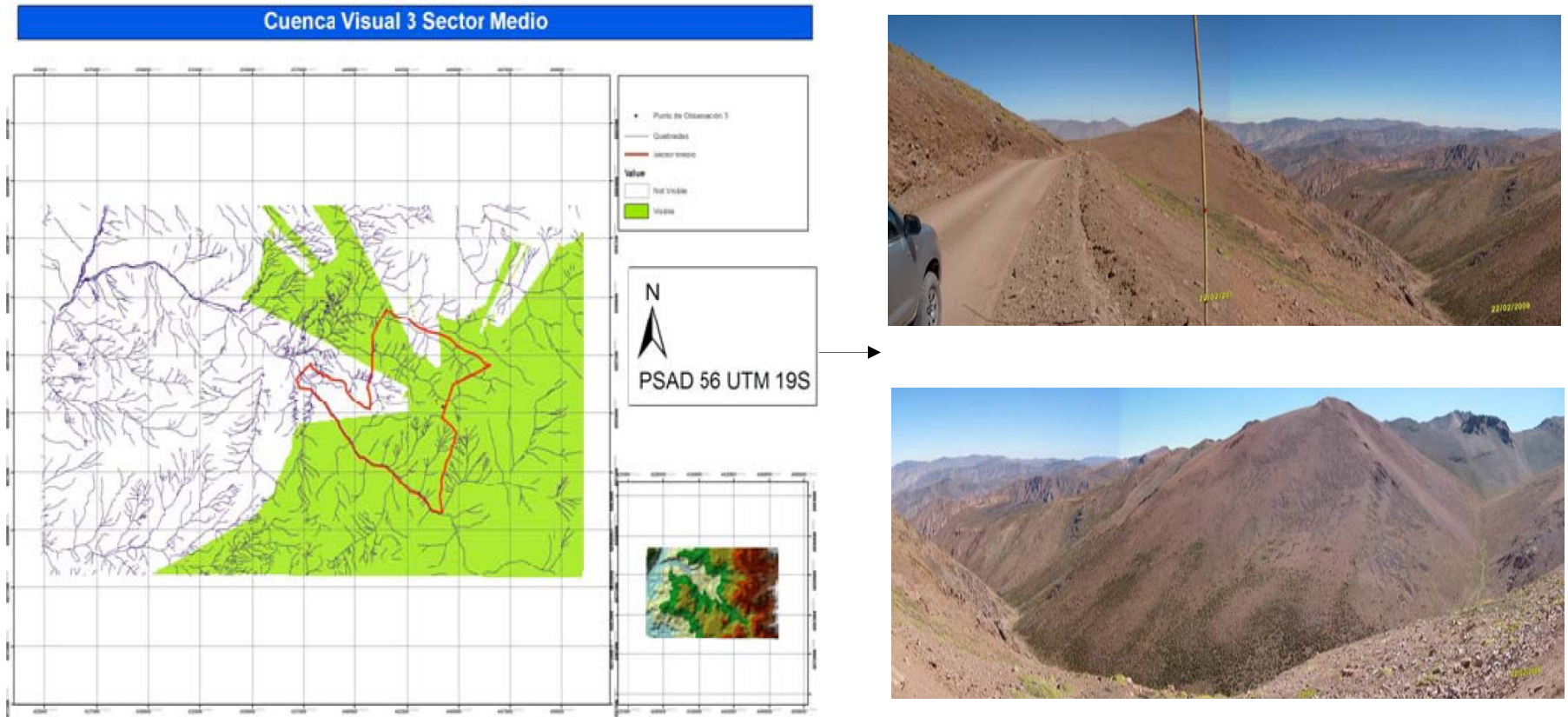

Fuente: Elaboración propia

Figura 11: Cuenca Visual N° 1 Sector Alto.

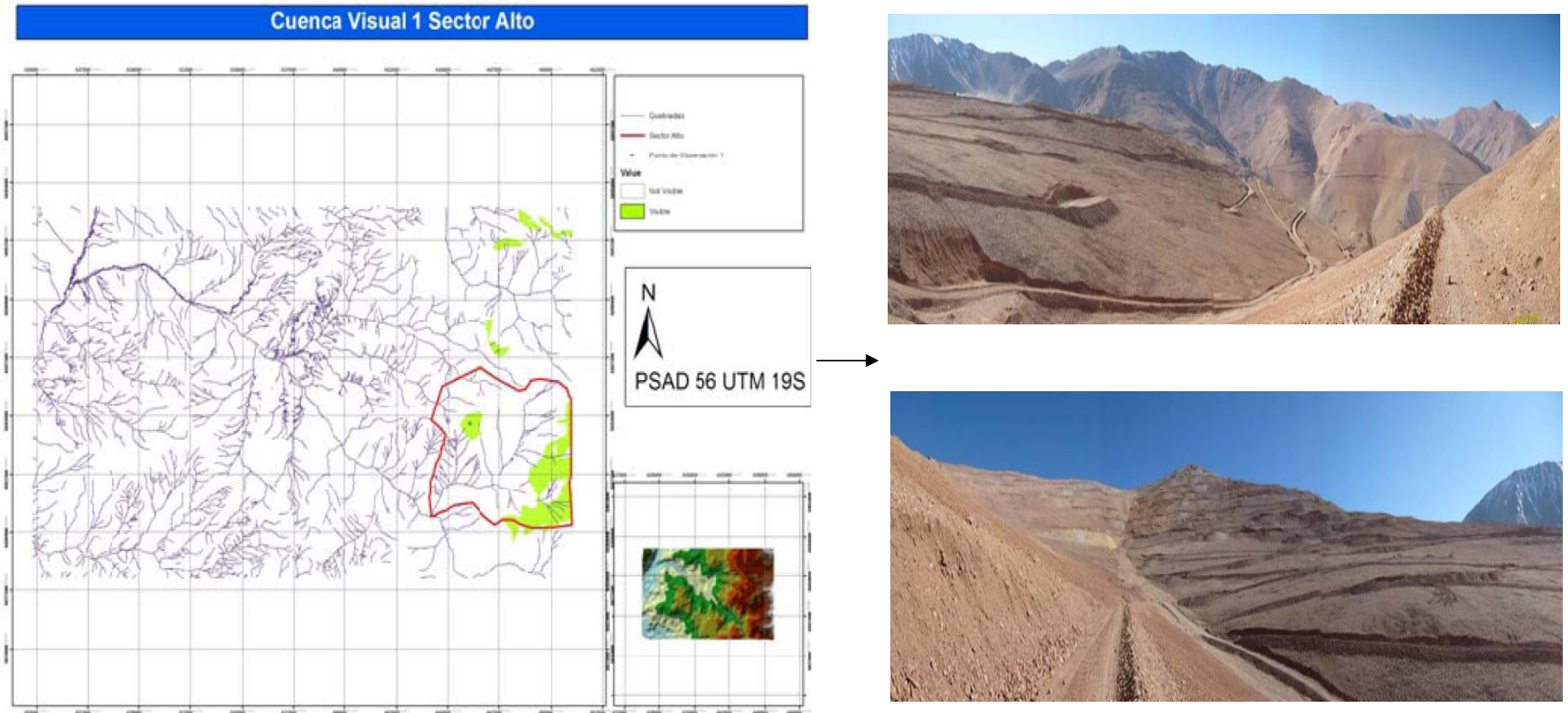

Fuente: Elaboración propia.